



Plăci furniruite Holver

PLĂCI FURNIRUITE

COLECȚIA HOLVER 2024/2025



www.holver.ro
LEMNUL ESTE LUMEA NOASTRĂ



© Schüller Möbelwerk KG

Tipuri de Îmbinări ale Furnirului

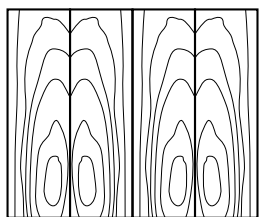

Îmbinare în oglindă

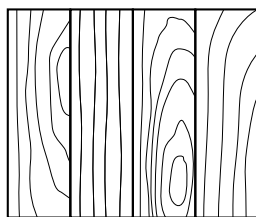

Îmbinare caracter masiv (mixedmatch)

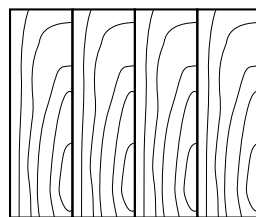

Îmbinare prin alunecare

Tipuri de Structuri ale Furnirului

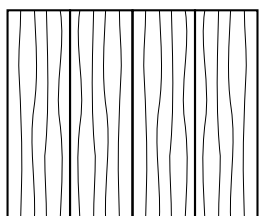

Radial (friz)

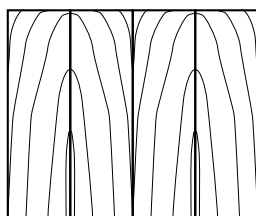

Semiradial (semifriz)

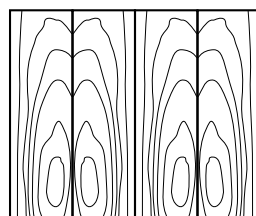

Tangențial (flader)

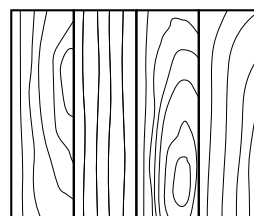

Natur mix

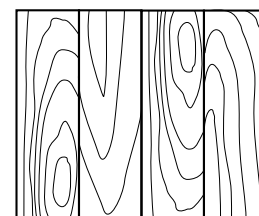

Natur mix - tangențial

Tipuri de Materiale Suport

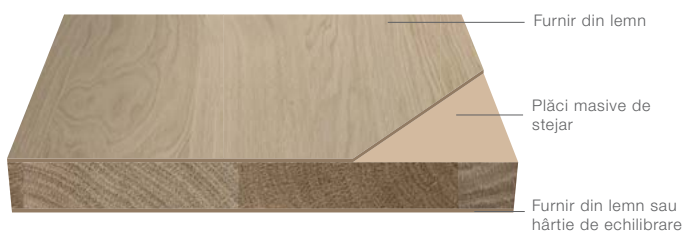
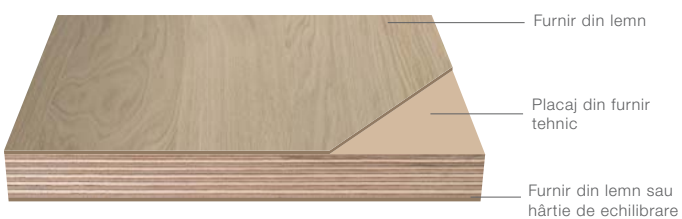
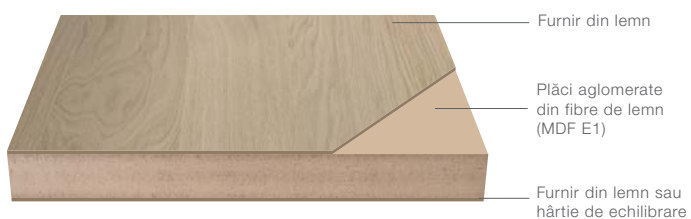
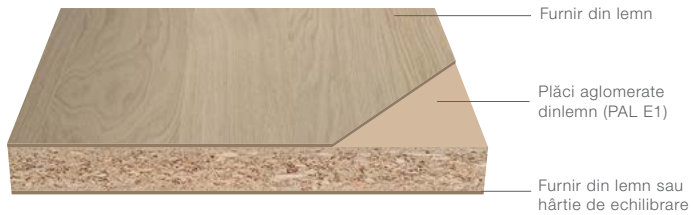

STEJAR FLADER TANGENTA

| | |
|------------------------------|--|
| Specie de lemn: | Stejar european |
| Utilizare: | Fronturi ale mobilierului, alte părți vizibile |
| Support: | PAL și MDF E1 / disponibil și pe alte tipuri de suport |
| Dimensiuni: | 19 x 2800 x 2070 mm 19 x 3040 x 1840 mm Alte grosimi: de la 4mm la 39 mm |
| Grosimea furnirului: | 0,6 mm / alte grosimi la comandă |
| Suprafață: | Șlefuită pe ambele părți, granulație 120 |
| Tipul îmbinării: | în oglindă |
| Textura furnirului: | Tangențială, flader |
| Sortarea și aspectul: | Furnir tangențial, culoare și structură uniforme. Se recomandă pentru producția de mobilier care dorește să recreeze aspectul lemnului masiv natural. Balansat, fără furnir cu structură neregulată (sălbatică). |

Structură furnir:

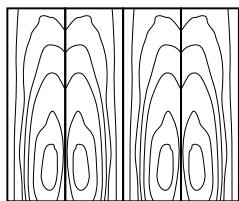

Semiradial



STEJAR FLADER TANGENTA

STEJAR FRIZ RADIUS

| | |
|------------------------------|---|
| Specie de lemn: | Stejar european |
| Utilizare: | Fronturi ale mobilierului, alte părți vizibile |
| Support: | PAL și MDF E1 / disponibil și pe alte tipuri de suport |
| Dimensiuni: | 19 x 2800 x 2070 mm 19 x 3040 x 1840 mm Alte grosimi: de la 4mm la 39 mm |
| Grosimea furnirului: | 0,6 mm / alte grosimi la comandă |
| Suprafață: | Șlefuită pe ambele părți, granulație 120 |
| Tipul îmbinării: | în oglindă |
| Textura furnirului: | Radială, friz |
| Sortarea și aspectul: | Furnir radial, cu structură și culoare uniforme. Pot apărea mici deviații ale orientării fibrei. Aspectul liniar al fibrelor de lemn se recomandă pentru producția de mobilier cu un caracter liniștit și echilibrat din punct de vedere optic. |

Structură furnir:

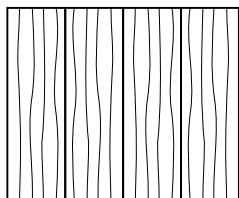

Radial (friz)



STEJAR FRIZ RADIUS

STEJAR CARACTER MASIV

| | |
|------------------------------|---|
| Specie de lemn: | Stejar european |
| Utilizare: | Fronturi ale mobilierului, alte părți vizibile |
| Support: | PAL și MDF E1 / disponibil și pe alte tipuri de suport |
| Dimensiuni: | 19 x 2800 x 2070 mm 19 x 3040 x 1840 mm Alte grosimi: de la 4mm la 39 mm |
| Grosimea furnirului: | 0,6 mm / alte grosimi la comandă |
| Suprafață: | Șlefuită pe ambele părți, granulație 120 |
| Tipul îmbinării: | în oglindă |
| Textura furnirului: | Radială, friz |
| Sortarea și aspectul: | Furnir radial, cu structură și culoare uniforme. Pot apărea mici deviații ale orientării fibrei. Aspectul liniar al fibrelor de lemn se recomandă pentru producția de mobilier cu un caracter liniștit și echilibrat din punct de vedere optic. |

Structură furnir:

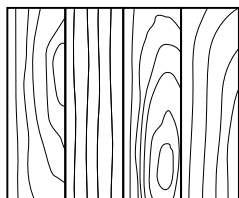

Radial (friz)



Structura și culoarea furnirului din imaginile prezentate sunt orientative. Lemnul este un material natural, fiecare placă are caracteristici unice.



STEJAR CARACTER MASIV

STEJAR CU NODURI

| | |
|------------------------------|--|
| Specie de lemn: | Stejar european |
| Utilizare: | Fronturi ale mobilierului, alte părți vizibile |
| Support: | PAL și MDF E1 / disponibil și pe alte tipuri de suport |
| Dimensiuni: | 19 x 2800 x 2070 mm 19 x 3040 x 1840 mm Alte grosimi: de la 4mm la 39 mm |
| Grosimea furnirului: | 0,6 mm / alte grosimi la comandă |
| Suprafață: | Șlefuită pe ambele părți, granulație 120 |
| Tipul îmbinării: | Caracter masiv |
| Textura furnirului: | Natur mix |
| Sortarea și aspectul: | Furnirul prezintă preponderent noduri mici, sănătoase cu diametrul de până la 30 mm. Nu sunt excluse și alte caracteristici naturale ale lemnului, noduri mai mari de 30 mm, crăpate, coaja înfundată, fisuri. Distribuția nodurilor pe placă este uniformă. Elemente rustice naturale ale furnirului de stejar sunt evidențiate de adezivul negru folosit pentru lipirea furnirului pe materialul suport. |

Structură furnir:

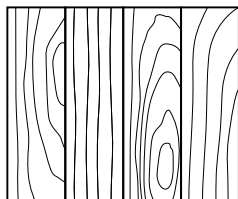

Natur mix



Structura și culoarea furnirului din imaginile prezentate sunt orientative. Lemnul este un material natural, fiecare placă are caracteristici unice.

The image shows a close-up, vertical view of a light-colored wood surface. The wood grain is very distinct, running vertically. There are many small, dark, circular knots scattered throughout the surface, which are characteristic of pine wood. The overall color is a warm, light tan or beige. The texture appears smooth but with natural wood grain variations.

STEJAR CU NODURI

STEJAR RUSTIC WILD

| | |
|------------------------------|---|
| Specie de lemn: | Stejar european cu adeziv negru vizibil în nodurile și fisurile deschise |
| Utilizare: | Fronturi ale mobilierului, alte părți vizibile |
| Support: | PAL și MDF E1 / disponibil și pe alte tipuri de suport |
| Dimensiuni: | 20 x 2800 x 2070 mm Alte grosimi: disponibile la cerere |
| Grosimea furnirului: | 0,9 mm |
| Suprafață: | Șlefuită pe ambele părți, granulație 120 |
| Tipul îmbinării: | Caracter masiv |
| Textura furnirului: | Natur mix |
| Sortarea și aspectul: | Furnirul de stejar este special selecționat pentru un aspect proeminent rustic al plăcilor. Furnirul prezintă atât noduri sănătoase cât și noduri fisurate. Dimensiunea nodurilor nu este specificată. Fisurile deschise și nodurile deschise sunt puse în valoare de adezivul negru folosit pentru lipirea furnirului pe materialul suport. Acest material este potrivit pentru producția de mobilier exclusivist și plăcări interioare unde se dorește aspectul rustic. |

Structură furnir:

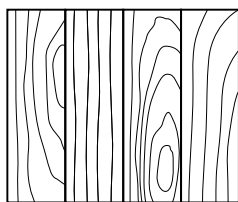

Nature mix



Structura și culoarea furnirului din imaginile prezentate sunt orientative. Lemnul este un material natural, fiecare placă are caracteristici unice.



STEJAR RUSTIC WILD

STEJAR NATUR BASIC

| | |
|------------------------------|--|
| Specie de lemn: | Stejar european |
| Utilizare: | Corpuri de mobilier și zone mai puțin vizibile / nele porțiuni ale plăcilor se pretează pentru fronturi |
| Support: | PAL și MDF E1 / disponibil și pe alte tipuri de suport |
| Dimensiuni: | 19 x 2800 x 2070 mm 19 x 3040 x 2070 mm Alte grosimi: de la 4 mm la 39 mm |
| Grosimea furnirului: | 0,6 mm, altă grosime la comandă |
| Suprafață: | Șlefuită pe ambele părți |
| Tipul îmbinării: | În oglindă |
| Textura furnirului: | Tangențială și radială / fără posibilitatea sortării |
| Sortarea și aspectul: | Vă prezentăm o variantă economică de plăci furniruite, fără cerințe speciale de structură și culoare. Pe aceeași placă poate fi folosit furnir din pachete diferite. |

Structură furnir:

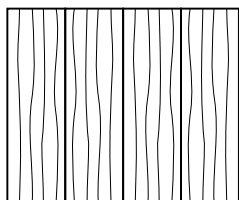

Radial (friz)

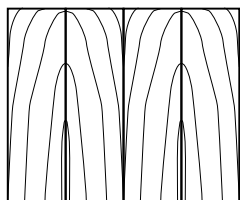

Semiradial (semifriz)

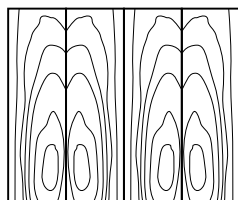

Tangențial (flader)

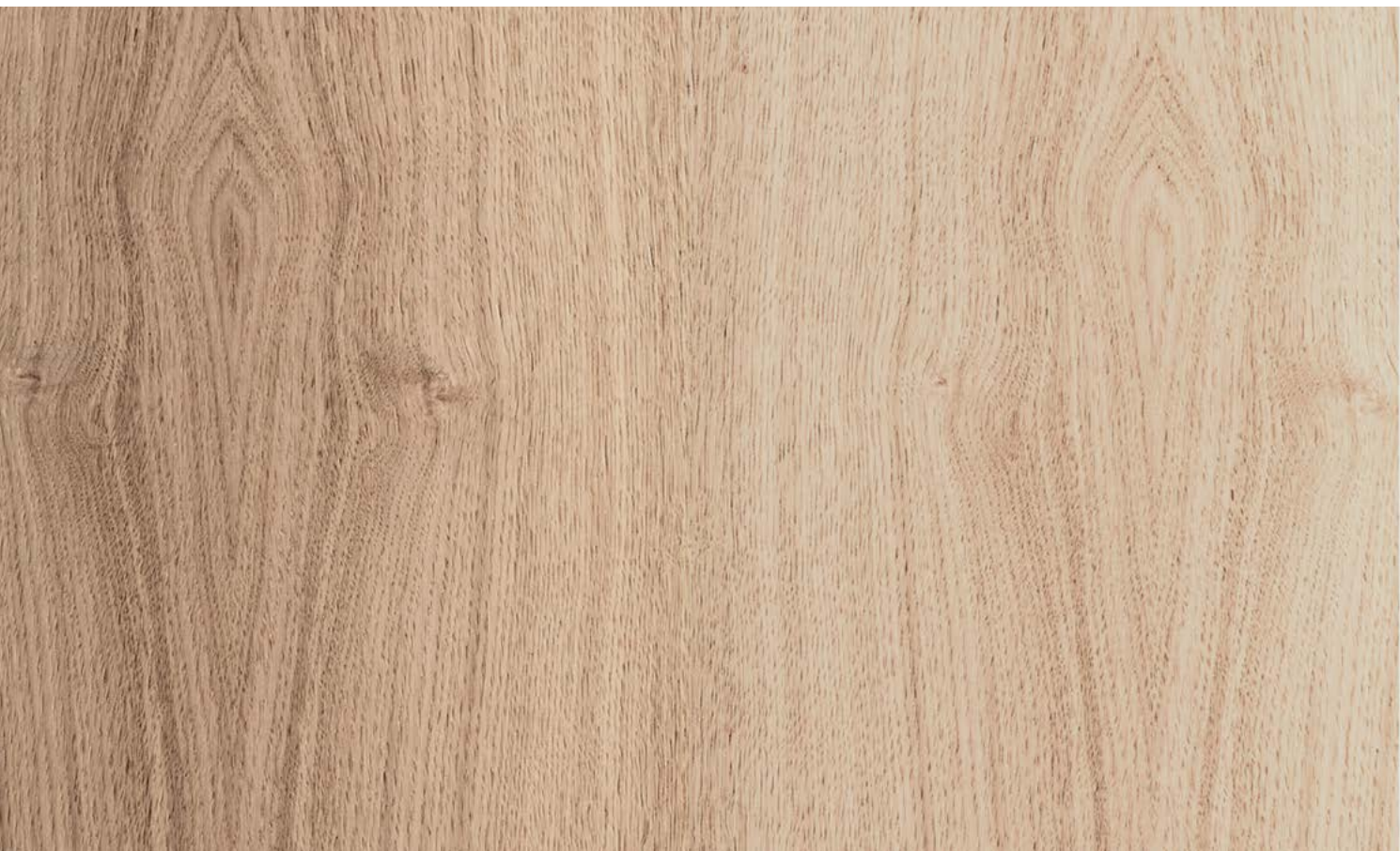

Structura și culoarea furnirului din imaginile prezentate sunt orientative. Lemnul este un material natural, fiecare placă are caracteristici unice.

STEJAR NATUR BASIC

FAG ABURIT NATUR FRONT

| | |
|------------------------------|---|
| Specie de lemn: | Fag aburit |
| Utilizare: | Suprafețe vizibile, corpuri, placări pereți |
| Support: | PAL și MDF E1 / disponibil și pe alte tipuri de suport |
| Dimensiuni: | 19 x 2800 x 2070 mm 19 x 3040 x 1840 mm Alte grosim comandă |
| Grosimea furnirului: | 0,6 mm / altă grosime la comandă |
| Suprafață: | Șlefuită pe ambele părți |
| Tipul îmbinării: | În oglindă |
| Textura furnirului: | Tangențială și radială |
| Sortarea și aspectul: | Sortarea oferă o mulțime de opțiuni pentru utilizarea pentru panouri frontale și pentru corpurile de mobilier. Pentru a realiza echilibrul de structură și culoare, foile de furnir de pe o placă provin din același pachet de furnir. Acest material este potrivit pentru toate tipurile de mobilier clasic furniruit. |

Structură furnir:

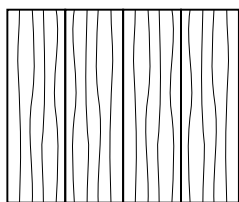

Radial (friz)

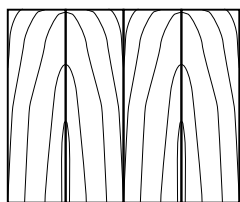

Radial (friz)

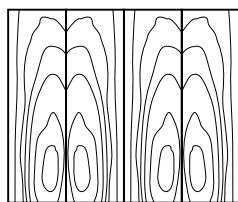

Tangențial (flader)

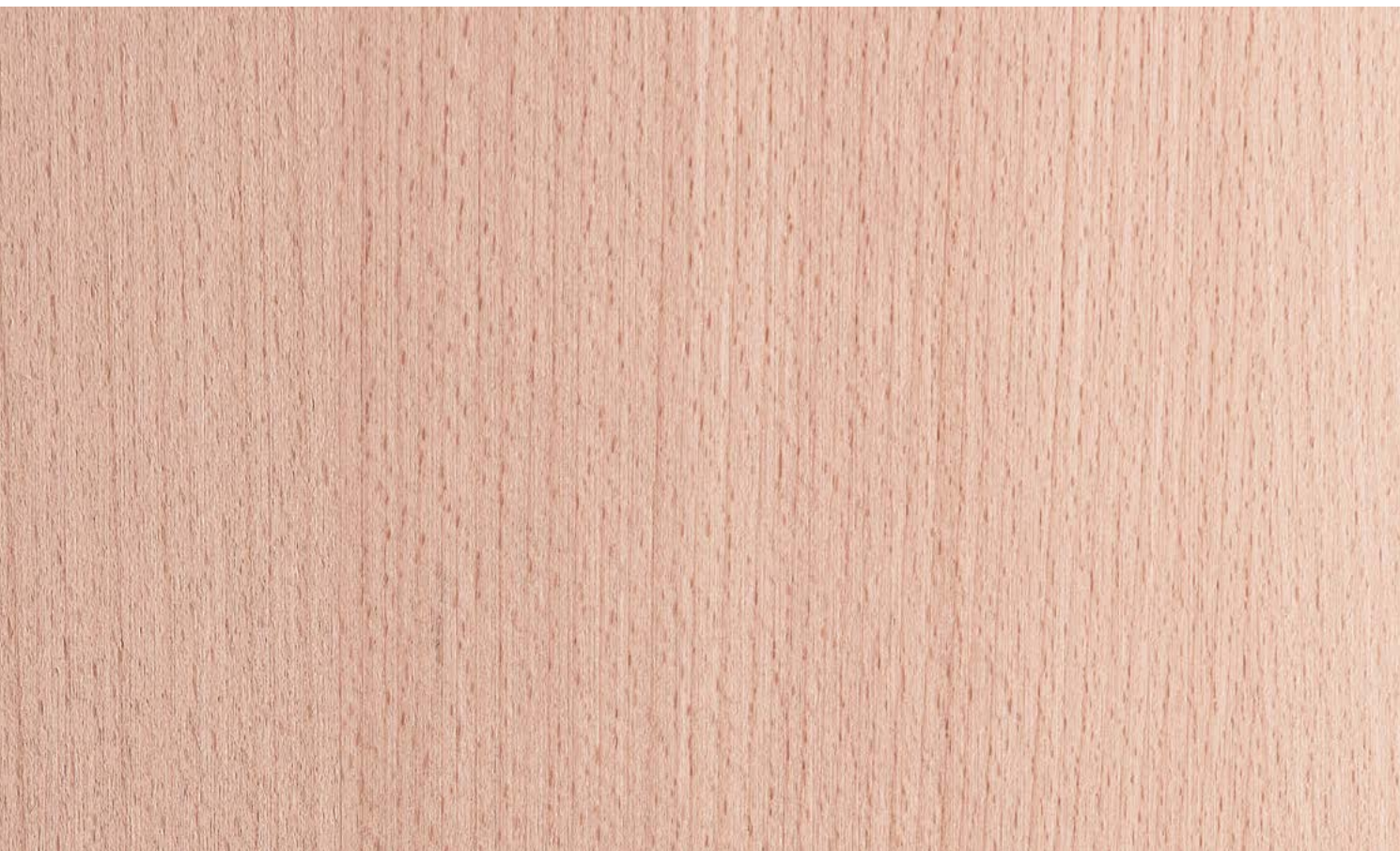

Structura și culoarea furnirului din imaginile prezentate sunt orientative. Lemnul este un material natural, fiecare placă are caracteristici unice.

FAG ABURIT NATUR FRONT

FRASIN ALB NATUR FRONT

| | |
|------------------------------|---|
| Specie de lemn: | Frasin alb |
| Utilizare: | Suprafețe vizibile / corpuri / placări pereți |
| Support: | PAL și MDF E1 / disponibil și pe alte tipuri de suport |
| Dimensiuni: | 19 x 2800 x 2070 mm 19 x 3040 x 1840 mm Alte grosimi comandă |
| Grosimea furnirului: | 0,6 mm / altă grosime la comandă |
| Suprafață: | Șlefuită pe ambele părți |
| Tipul îmbinării: | În oglindă |
| Textura furnirului: | Tangențială și radială |
| Sortarea și aspectul: | Sortarea oferă o mulțime de opțiuni pentru utilizarea pentru panouri frontale și pentru corpurile de mobilier. Pentru a realiza echilibrul de structură și culoare, foile de furnir de pe o placă provin din același pachet de furnir. Acest material este potrivit pentru toate tipurile de mobilier clasic furniruit. |

Structură furnir:

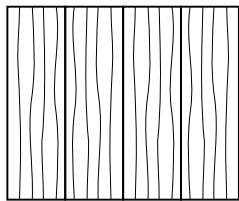

Radial (friz)

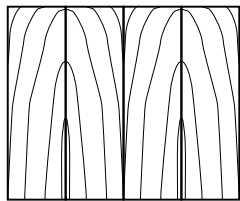

Semiradial (semifriz)

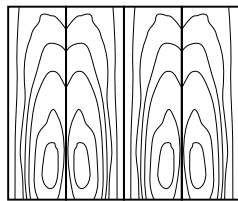

Tangențial (flader)

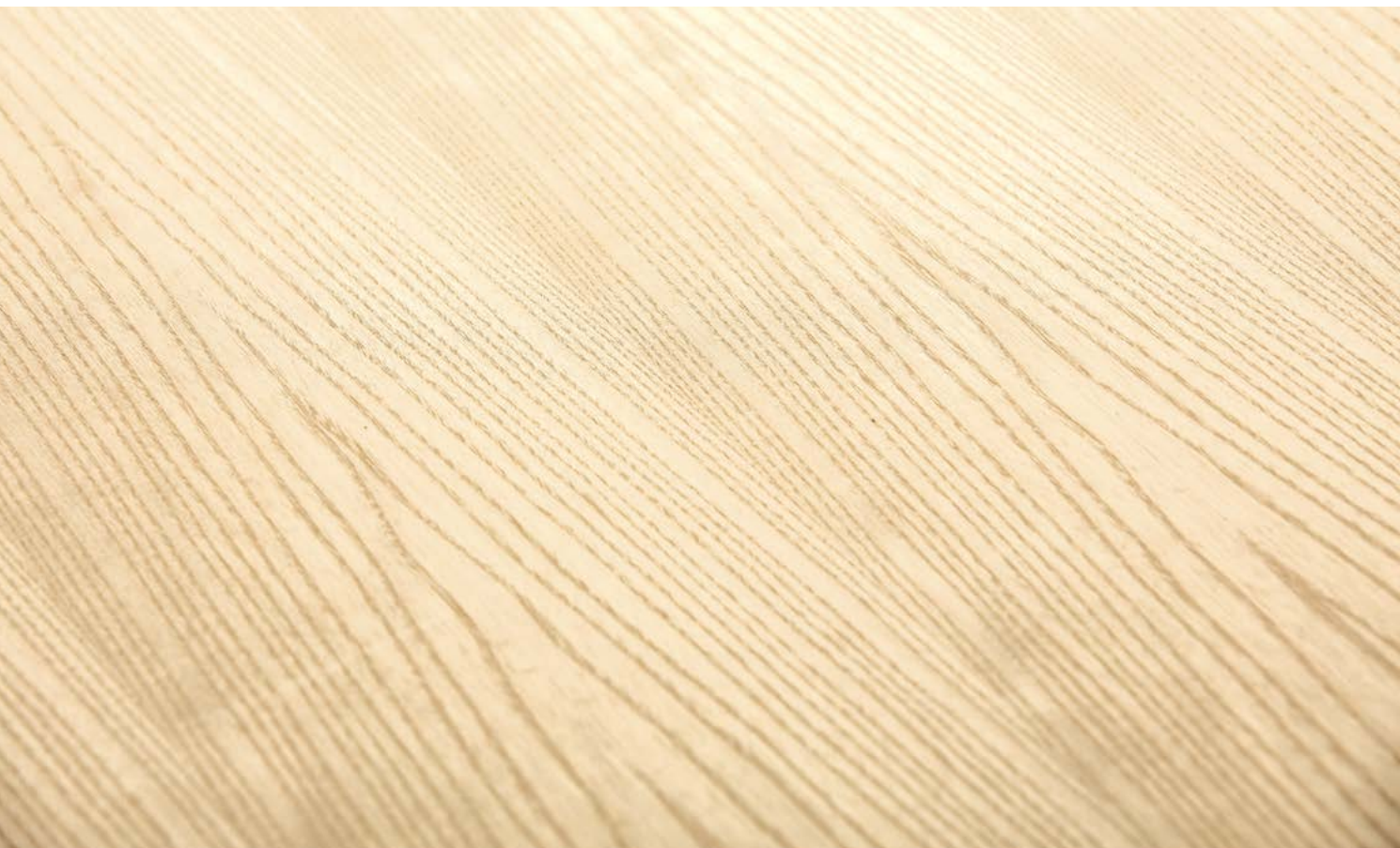

FRASIN ALB NATUR FRONT

NUC AMERICAN NATUR

| | |
|------------------------------|---|
| Specie de lemn: | Nuc american |
| Utilizare: | Suprafețe vizibile / corpuri / placări pereți |
| Support: | PAL și MDF E1 / disponibil și pe alte tipuri de suport |
| Dimensiuni: | 19 x 2800 x 2070 mm 19 x 3040 x 1840 mm Alte grosim comandă |
| Grosimea furnirului: | 0,6 mm / altă grosime la comandă |
| Suprafață: | Șlefuită pe ambele părți |
| Tipul îmbinării: | În oglindă |
| Textura furnirului: | Tangențială și radială |
| Sortarea și aspectul: | Sortarea oferă o mulțime de opțiuni pentru utilizarea pentru panouri frontale și pentru corpurile de mobilier. Pentru a realiza echilibrul de structură și culoare, foile de furnir de pe o placă provin din același pachet de furnir. Acest material este potrivit pentru toate tipurile de mobilier clasic furniruit. |

Structură furnir:

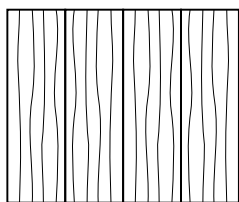

Radial (friz)

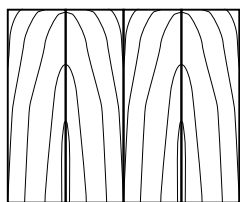

Semiradial (semifriz)

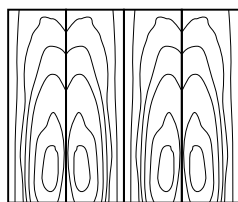

Tangențial (flader)

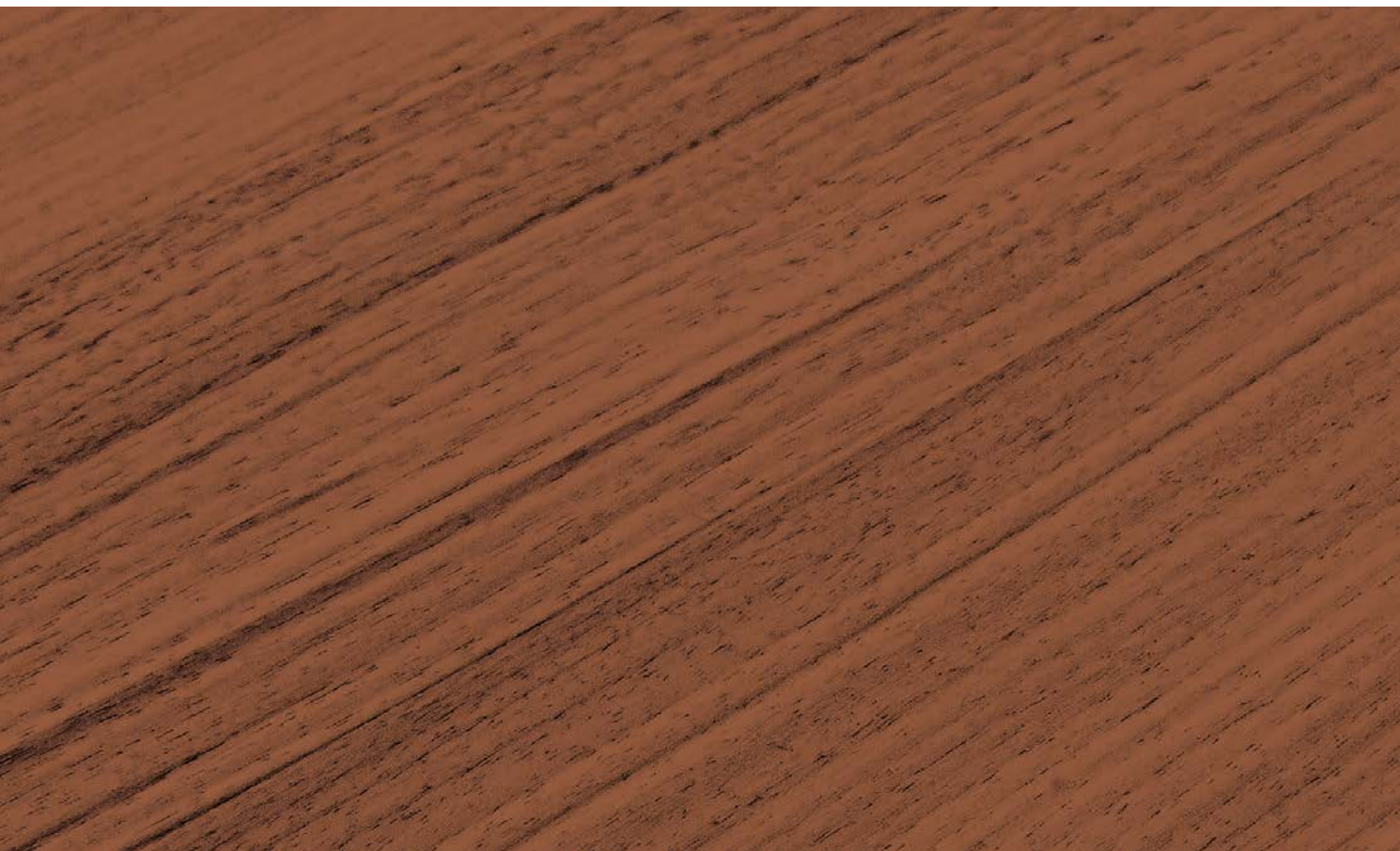

NUC AMERICAN NATUR

PLĂCI FURNIRUIATE CU CER

| | |
|------------------------------|--|
| Specie de lemn: | CER (Quercus cerris) |
| Utilizare: | Uși, mese, fronturi ale mobilierului, alte părți vizibile |
| Support: | PAL și MDF E1. Disponibil și pe alte tipuri de suport. |
| Dimensiuni: | 4 x 2190 x 1840 mm 19 x 2800 x 2070 mm 19 x 3040 x 1840 mm Alte grosimi: de la 4 mm la 39 mm |
| Grosimea furnirului: | 0,6 mm / altă grosime la comandă |
| Suprafață: | șlefuită pe ambele părți, granulație 120 |
| Tipul îmbinării: | caracter masiv |
| Textura furnirului: | Tangențială și radială |
| Sortarea și aspectul: | Furnir radial și tangențial, cu structură și culoare neuniforme. Pot apărea noduri, colorații, crăpături nechtuite și alte caracteristici specifice speciei. |

Structură furnir:

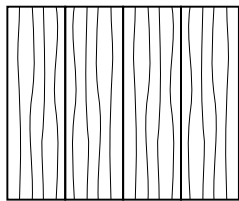

Radial (friz)

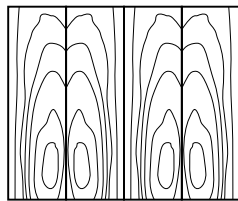

Tangențial (flader)

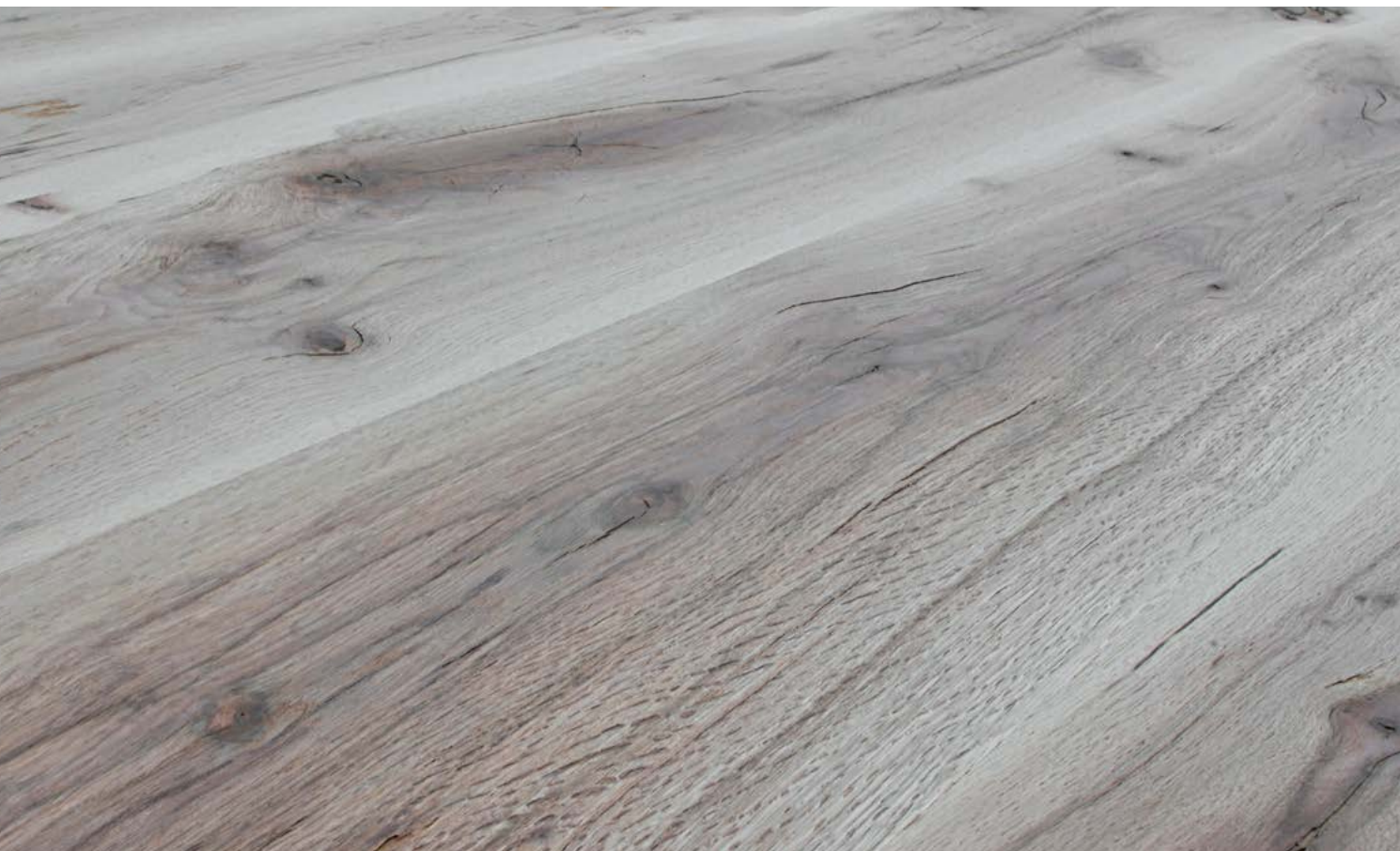

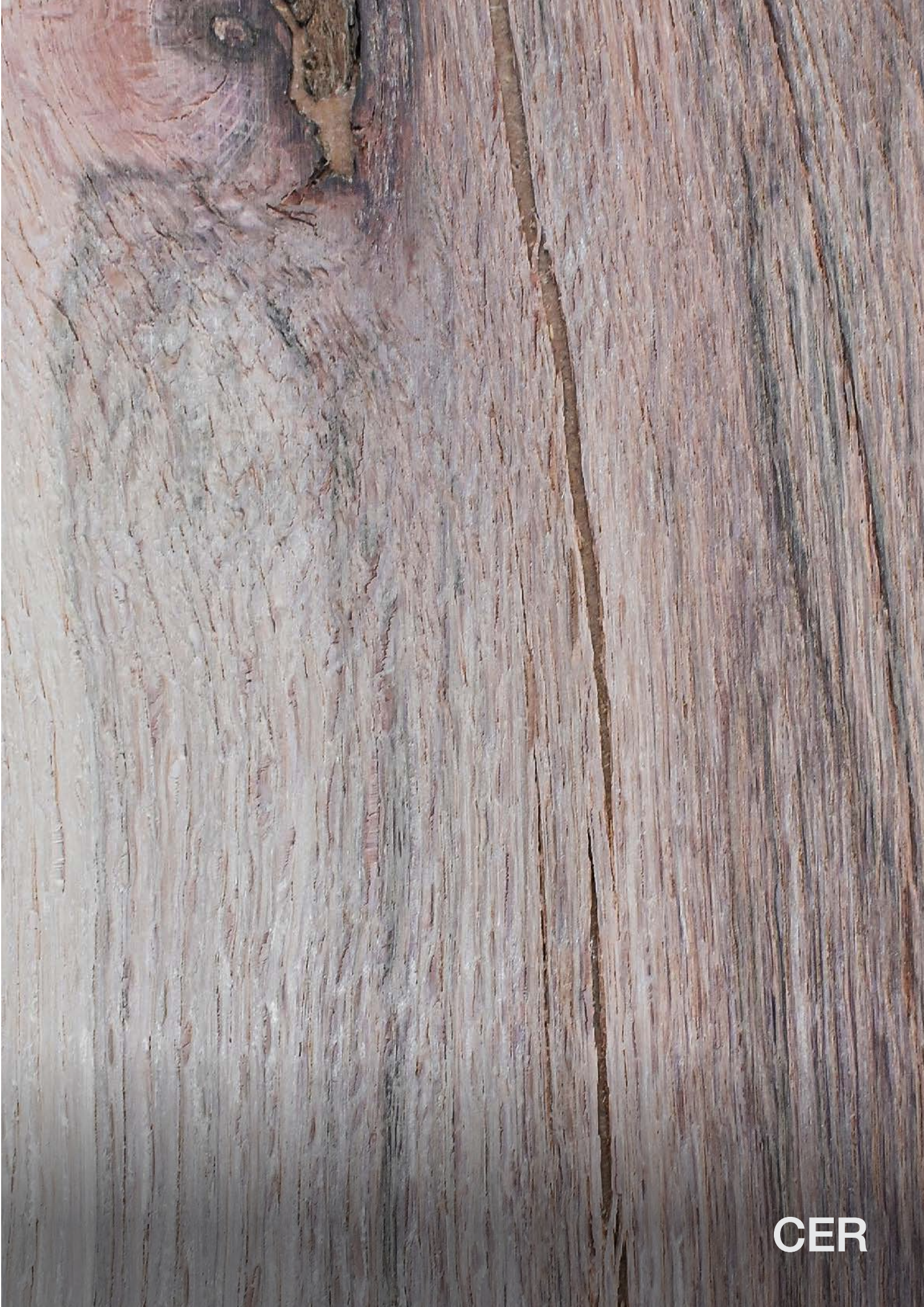

CER

PLĂCI FURNIRUITE CU RĂȘINOASE

| | |
|------------------------------|--|
| Specie de lemn: | Pin Carolina, Pin Silvestru, Molid si Brad |
| Utilizare: | Uși, fronturi ale mobilierului, alte părți vizibile |
| Support: | PAL și MDF E1 / disponibil și pe alte tipuri de suport |
| Dimensiuni: | 4 x 2190 x 1840 mm 19 x 2800 x 2070 mm 19 x 3040 x 1840 mm Alte grosimi: de la 4 mm la 39 mm |
| Grosimea furnirului: | 0,8 mm, alte grosimi la comandă |
| Suprafață: | șlefuită pe ambele părți, granulație 120 |
| Tipul îmbinării: | în oglindă |
| Textura furnirului: | radială, frizz |
| Sortarea și aspectul: | Furnir radial, cu structură și culoare uniforme. Pot apărea mici deviații ale orientării fibrei. Aspectul liniar al fibrelor de lemn se recomandă pentru producția de mobilier cu un caracter liniștit și echilibrat |

Structură furnir:

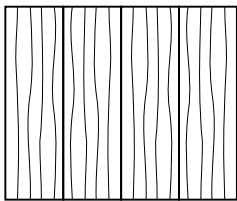

Radial (friz)



RĂȘINOASE

PLĂCI FURNIRUITE 3D

Plăcile 3D furniruite reprezintă o soluție remarcabilă pentru cei ce caută un element distinctiv și elegant în designul interior. Aceste plăci sunt create cu atenție la detalii, oferind un aspect tridimensional și textură autentică, imitând lemnul natural. Fiecare placă furniruită aduce un caracter cald și sofisticat, adăugând un plus de profunzime spațiului.

Folosind tehnologii avansate de prelucrare a lemnului, plăcile 3D furniruite aduc o notă autentică în orice încăpere. Fie că sunt utilizate pentru decorarea pereților, a mobilierului sau a altor elemente interioare, aceste plăci aduc un echilibru perfect între estetică și funcționalitate.

Cu o gamă diversă de modele și finisaje, plăcile furniruite permit personalizarea spațiului conform preferințelor individuale. Fie că alegeți o textură rustică, un model geometric modern sau o imitație de lemn exotic, aceste plăci transformă spațiul într-o experiență vizuală deosebită.

De asemenea, plăcile 3D furniruite sunt durabile și ușor de întreținut, oferind un aspect rafinat pe termen lung. Calitatea întâlnește estetica, iar fiecare placă 3D furniruită adaugă o notă de eleganță și calitate în proiectele de design interior.





Anziano



Rogme



Vathyporo



Lithos



Plinthos



Kyma



Plegma



Poros



Phleda

+MULTE ALTE DECORURI

MDF NEGRU FURNIRUIT

| | |
|------------------------------|--|
| Specie de lemn: | peste 120 de specii disponibile in oferta de furnire Holver |
| Utilizare: | placari pereti, riflaje, mobilier, usi, obiecte de artizanat |
| Support: | MDF negru colorat in masa, E1 |
| Dimensiuni: | 10 x 3040 x 1210 mm 13 x 3040 x 1210 mm 19 x 3040 x 1210 mm Alte grosimi: de la 8 mm la 40 mm |
| Grosimea furnirului: | 0,6 mm / altă grosime la comandă |
| Suprafață: | șlefuită pe ambele părți, granulație 120 |
| Tipul îmbinării: | caracter masiv, alte tipuri de imbinare disponibile la cerere. |
| Textura furnirului: | Tangențială și radială |
| Sortarea și aspectul: | Furnir radial si tangentiala cu structură și culoare uniforme. Pot apărea mici deviații ale orientării fibrei. Aspectul liniar al fibrelor de lemn se recomandă pentru producția de mobiler cu un caracter liniștit și echilibrat din punct de vedere optic. |

Structură furnir:

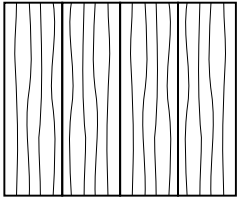

Radial (friz)

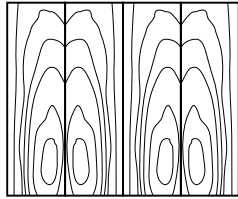

Tangențial (flader)





MDF-UL NEGRU DISPONIBIL CU
+120 SPECII DE FURNIRE

ALTE SPECII



Arțar Canadian
0,6 mm



Anigre
0,6 mm

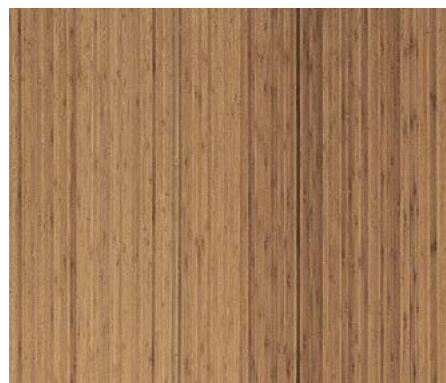

Bambus caramel
0,6 mm



Mesteacăn
0,6 mm



Mesteacăn derulat
0,6 mm

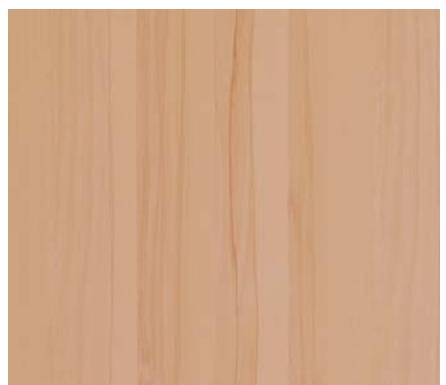

Fag cu inimă
0,6 mm



Fag alb
0,6 mm



Stejar cu noduri mari
0,6 mm - 0,9 mm



Molid
0,8 mm



ALTE SPECII



Stejar cu noduri Stonewashed
0,6 mm



Stejar Maron
0,6 mm



Stejar Stonewashed
0,6 mm



Stejar Vulcano
0,6 mm



Arin
0,6 mm



Frasin cu inimă
0,6 mm



Frasin Maron
0,6 mm



Molid Antic
0,8 mm



Molid rustic
0,8 mm



ALTE SPECII



Molid rustic Stonewashed
0,8 mm



Cireș american
0,6 mm



Cireș european
0,6 mm



Larice
0,8 mm



Larice Antic
0,8 mm



Larice rustic
0,8 mm



Mahon
0,6 mm



Nuc american rustic
0,6 mm



Salcâm afumat
0,6 mm



Ulm american
0,6 mm



Brad
0,8 mm



Teak
0,6 mm



Pin Zâmbru
0,8 mm



Tei
0,6 mm



LEMNUL ESTE LUMEA NOASTRĂ

HOLVER S.R.L.

500053 Braşov, Str. Bucegi 16
T/F: +40 268 50 61 36, brasov@holver.ro

307350 Timișoara, Str. Principală 544, Remetea Mare - jud. Timiș
T: +40 256 23 01 33, F: +40 256 23 01 34, timisoara@holver.ro

407350 Com. Jucu, 69B Cluj Napoca - jud. Cluj
T: +40 264 40 22 30, F: +40 264 40 22 31, cluj@holver.ro

077040 Chiajna, București, Strada Industriilor 11- jud. Ilfov
T: +40 21 40 79-400, F: +40 21 40 79-457, bucuresti@holver.ro

700180 Iași, Calea Chișinăului nr. 34
T: +40 232 465 837, F: +40 232 409 030, iasi@holver.ro